Jednotka č. 14

Maison de Vary by Real Luxembourg

Dispozice.....1+KK

Podlahová plocha..... 23,3 m²

Podlaží.....4. nadzemní

ozn.	účel místnosti	plocha m²
14.01	předsíň	2,12
14.02	koupelna + wc	4,06
14.03	pokoj + kk	16,26
Užitná plocha		22,4
Podlahová plocha		**23,3**

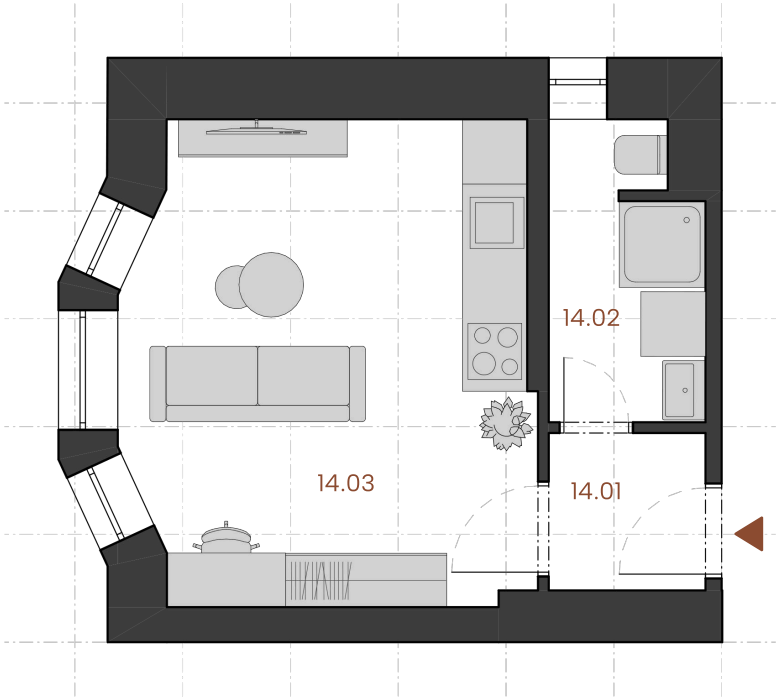

PŮDORYS PODLAŽÍ

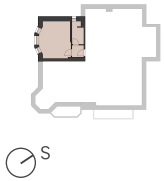

Podlahová plocha jednotky podle nařízení vlády č. 366/2013 Sb. zahrnuje celkovou plochu všech místností jednotky, včetně ploch pod nosnými i nenosnými zdmi, přizdívkami a jádry (dále označovanými jako svislé konstrukce). Jedná se o plochu vymezenou obvodovými zdmi jednotky. Plochy jednotlivých místností jsou pouze orientační. Vyobrazené zařízení v plánech jednotek (například nábytek, kuchyňská linka, elektrické spotřebiče apod.) není součástí dodávky. Rozsah dodávky je specifikován ve standardu. Prodávající si vyhrazuje právo na změnu.